



**Bolsa
de Cereales**

Instituto de Estudios
Económicos

Informe de Comercialización Agrícola

**Mes 68 - Año VII
Enero 2018**

Campaña 2017/18

Las compras de granos por parte de los sectores exportador e industrial acumuladas al 27 de diciembre de 2017 que se registran para la campaña 2017/18 arrojan una suma total de 21.4 millones de toneladas. Las comercializaciones destacadas son las de trigo, soja y maíz, que ascienden a 8.1, 6.8 y 5.2 millones de toneladas, respectivamente. Por su parte, las de girasol y cebada cervecera ascienden a 0.6 millones de toneladas; mientras, la de sorgo continúa siendo poco significativa, ubicándose en 32 mil toneladas.

Compras acumuladas del sector exportador e industrial al 27-12-2017 en miles de toneladas

Campaña	Soja	Maíz	Trigo	Girasol	Cebada cervecera	Sorgo	Total
2012/13	4,512	10,944	5,387	357	812	560	22,571
2013/14	2,870	1,678	2,080	221	309	4	7,162
2014/15	2,805	4,931	5,223	350	453	21	13,783
2015/16	2,820	2,424	1,765	260	602	10	7,881
2016/17	5,112	5,437	6,045	618	488	3	17,703
2017/18	6,828	5,207	8,093	646	643	32	21,448

Fuente: Elaboración propia en base a Dirección de Mercados Agroalimentarios, MinAgri.

Campaña 2017/18 - Diciembre

La comercialización de granos por parte de los sectores exportador e industrial al último dato de diciembre de 2017 se incrementó en 3.7 millones de toneladas respecto al mes pasado para el total de los cultivos de la campaña 2017/18. Este valor es cercano al observado en el mismo período del año pasado para la campaña 2016/17, y se encuentra 0.5 millones de toneladas por encima del promedio de las tres campañas anteriores.

El trigo fue el cultivo que más aumentó su comercialización, al crecer 1.9 millones de toneladas, seguido por la soja y el maíz, con subas de 0.8 y 0.7 millones de toneladas, respectivamente.

Variación mensual de las compras del sector exportador e industrial al 27-12-2017 en miles de toneladas

Campaña	Soja	Maíz	Trigo	Girasol	Cebada cervecera	Sorgo	Total
2012/13	544	657	452	145	29	30	1,856
2013/14	529	188	653	143	67	1	1,581
2014/15	483	2,323	1,443	121	453	21	4,845
2015/16	533	1,086	918	194	220	10	2,960
2016/17	895	397	2,077	204	110	3	3,686
2017/18	784	699	1,862	222	70	17	3,655

Soja

Las compras de soja por parte de los sectores exportador e industrial, en lo que va de la campaña 2017/18, alcanzan un volumen de 6.8 millones de toneladas, con 3.1 y 3.7 millones de toneladas para el sector exportador y el sector industrial, respectivamente.

Al momento de la publicación de este informe y según el Panorama Agrícola Semanal, el progreso nacional de siembra de soja para la campaña 2017/18 alcanzó el 96.7% de las 18.0 millones de hectáreas proyectadas.

Compras del sector exportador e industrial al 27-12-2017 en miles de toneladas

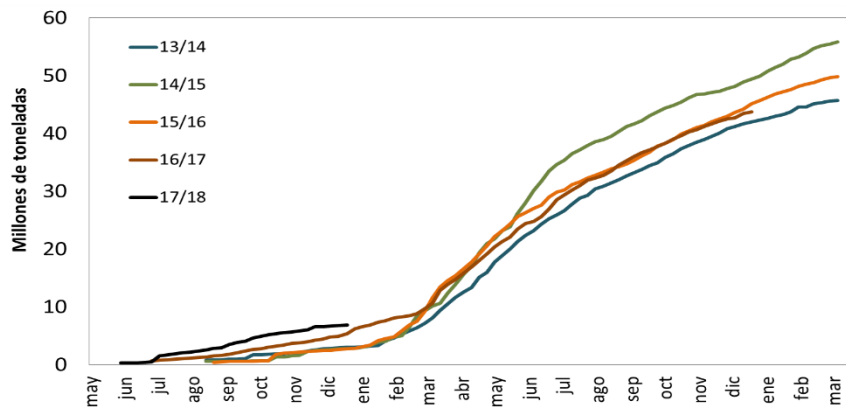

Resumen				
Campaña	Total Comprado	Total a fijar	Total fijado	% fijado/a fijar
2012/13	4,512	2,416	485	20%
2013/14	2,870	1,850	154	8%
2014/15	2,805	2,497	48	2%
2015/16	2,820	2,395	136	6%
2016/17	5,112	3,485	184	5%
2017/18	6,828	3,756	415	11%

Maíz

Las compras de maíz por parte de los sectores exportador e industrial, en lo que va de la campaña 2017/18, alcanzan un volumen de 5.2 millones de toneladas, con 5.0 y 0.2 millones de toneladas para el sector exportador y el sector industrial, respectivamente.

Al momento de la publicación de este informe y según el Panorama Agrícola Semanal, el progreso nacional de siembra de maíz para la campaña 2017/18 alcanzó el 91.3% de las 5.4 millones de hectáreas proyectadas.

Compras del sector exportador e industrial al 27-12-2017 en miles de toneladas

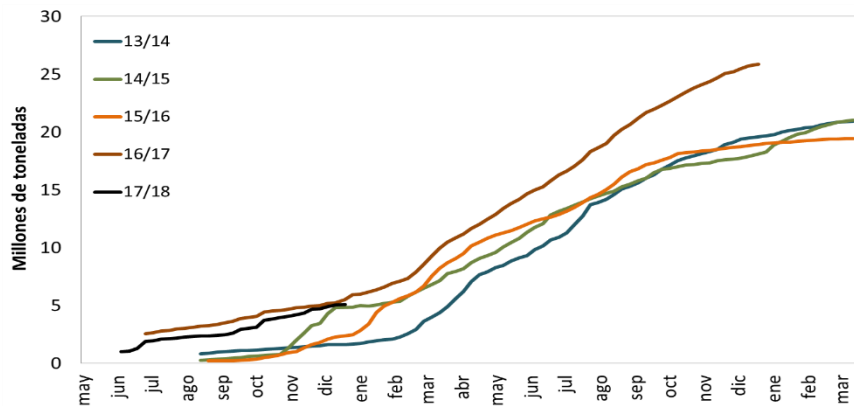

Resumen				
Campaña	Total Comprado	Total a fijar	Total fijado	% fijado/a fijar
2012/13	10,944	492	63	13%
2013/14	1,678	1,215	156	13%
2014/15	4,931	4,407	201	5%
2015/16	2,424	423	96	23%
2016/17	5,437	1,971	180	9%
2017/18	5,207	1,917	129	7%

Trigo

Las compras de trigo por parte de los sectores exportador e industrial, en lo que va de la campaña 2017/18, alcanzan un volumen de 8.1 millones de toneladas, con 6.8 y 1.3 millones de toneladas para el sector exportador y el sector industrial, respectivamente.

Al momento de la publicación de este informe y según el Panorama Agrícola Semanal, el progreso nacional de cosecha de trigo para la campaña 2017/18 alcanzó el 100% de las 5.45 millones de hectáreas sembradas. Mientras tanto, la producción finalizó en 17.0 millones de toneladas.

Compras del sector exportador e industrial al 27-12-2017 en miles de toneladas

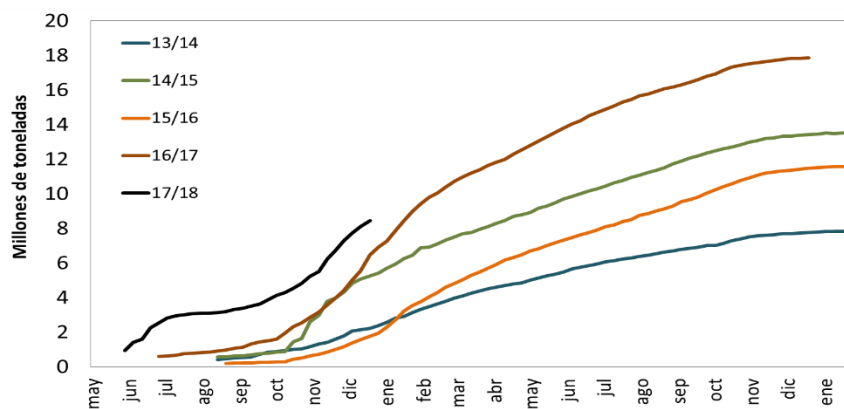

Campaña	Resumen			
	Total Comprado	Total a fijar	Total fijado	% fijado/a fijar
2012/13	5,387	466	144	31%
2013/14	2,080	456	112	25%
2014/15	5,223	1,689	235	14%
2015/16	1,765	324	79	25%
2016/17	6,045	1,179	215	18%
2017/18	8,093	1,565	227	15%

Cebada

Las compras de cebada por parte de los sectores exportador e industrial, en lo que va de la campaña 2017/18, alcanzan un volumen de 1021 mil toneladas, con 809 y 212 mil toneladas para el sector exportador y el sector industrial, respectivamente.

Por su parte, las compras de cebada forrajera por parte del sector exportador ascienden a 378 mil toneladas.

Compras del sector exportador e industrial al 27-12-2017 en miles de toneladas

Resumen - Campaña 2017-18			
Compras totales	Compras del sector exportador		Compras del sector industrial (27/12/2017)
Cebada total	Cebada Forrajera	Cebada Cervecera	Cebada Cervecera
1,021	378	431	212

Resumen - Campaña 2017-18 (para exportación)		
Total a fijar	Total fijado	% fijado/a fijar
16	1	6%

Cebada cervecera

Las compras por parte de los sectores exportador e industrial, en lo que va de la campaña 2017/18, alcanzan un volumen de 643 mil toneladas, con 431 y 212 mil toneladas para el sector exportador y el sector industrial, respectivamente.

Al momento de la publicación de este informe y según el Panorama Agrícola Semanal, el progreso nacional de cosecha de cebada para la campaña 2017/18 alcanzó el 100% de las 0.8 millones de hectáreas sembradas. Mientras tanto, la producción finalizó en 3.1 millones de toneladas.

Compras del sector exportador e industrial al 27-12-2017 en miles de toneladas

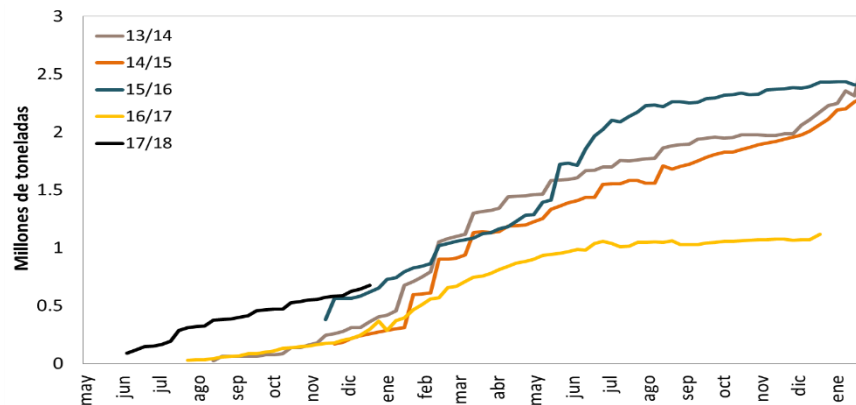

Resumen				
Campaña	Total Comprado	Total a fijar	Total fijado	% fijado/a fijar
2012/13	812	347	74	21%
2013/14	309	71	9	13%
2014/15	453	94	36	38%
2015/16	602	291	84	29%
2016/17	488	165	51	31%
2017/18	643	128	25	19%

Campaña 2016/17

Las compras por parte de los sectores exportador e industrial al 27 de diciembre de 2017 de maíz, trigo, girasol y sorgo resultan superiores al volumen comercializado al mismo momento del año para la campaña precedente; mientras, para el caso de la soja y la cebada cervecera, estas se ubican por debajo del mismo.

Para los seis principales cultivos, se alcanza un total comprado de 97.6 millones de toneladas, valor superior en 13.5 millones de toneladas a las 81.3 millones de toneladas registradas para la campaña 2015/16 al mismo momento del año.

Compras del sector exportador e industrial al 27-12-2017 en miles de toneladas

Campaña	Soja	Maíz	Trigo	Girasol	Cebada cerv.	Sorgo	Total
2011/12	38,459	22,104	16,896	3,388	2,614	3,093	86,553
2012/13	40,511	22,790	8,767	2,555	1,957	1,781	78,360
2013/14	41,962	24,072	7,769	2,212	2,174	1,363	79,553
2014/15	49,627	22,872	13,416	2,601	2,006	783	91,304
2015/16	44,736	22,515	11,449	2,467	2,410	483	84,060
2016/17	43,620	30,719	17,840	2,899	1,797	675	97,550

Campaña 2016/17 - Diciembre

La comercialización de granos por parte de los sectores exportador e industrial al último dato de diciembre de 2017 se incrementó en 3.1 millones de toneladas con respecto al mes pasado para el total de los cultivos de la campaña 2016/17. Este valor es superior a las 2.8 millones de toneladas de variación que se observaron en el mismo período del año pasado para la campaña 2015/16, y se encuentra 0.3 millones de toneladas por debajo del promedio de las tres campañas anteriores.

La soja y el maíz son los cultivos con la mayor suba, ubicados en 1.9 y 1.0 millones de toneladas más comercializadas en el último mes, respectivamente.

Variación mensual de las compras del sector exportador e industrial al 27-12-2017 en miles de toneladas

Campaña	Soja	Maíz	Trigo	Girasol	Cebada cerv.	Sorgo	Total
2011/12	888	681	171	40	182	32	1,994
2012/13	1,359	108	51	45	5	2	1,571
2013/14	2,477	2,186	174	39	195	151	5,221
2014/15	2,179	879	220	59	88	34	3,460
2015/16	2,211	303	179	59	27	22	2,801
2016/17	1,857	1,019	182	26	1	16	3,100

Fuente: Elaboración propia en base a Dirección de Mercados Agroalimentarios, MinAgri.